

# PLAN DE MĂSURI

## A.D.I. DEȘEURI BISTRIȚA-NĂSĂUD



29.03.2021, Bistrița



# Aspecte generale

- S-au accesat bani europeni pentru proiectul SMID Bistrița Năsăud, dezvoltându-se o infrastructură tehnico-utilitară foarte utilă pe viitor, se colectează deșeurile de pe întreaga suprafață a județului;
- Sistemul de Managementul Integrat al Deșeurilor din județul Bistrița-Năsăud, nu și-a îndeplinit toate obiectivele;
- Apele și numeroase zone verzi din județul nostru sunt poluate cu deșeuri, datorită fenomenului de abandonare a deșeurilor;

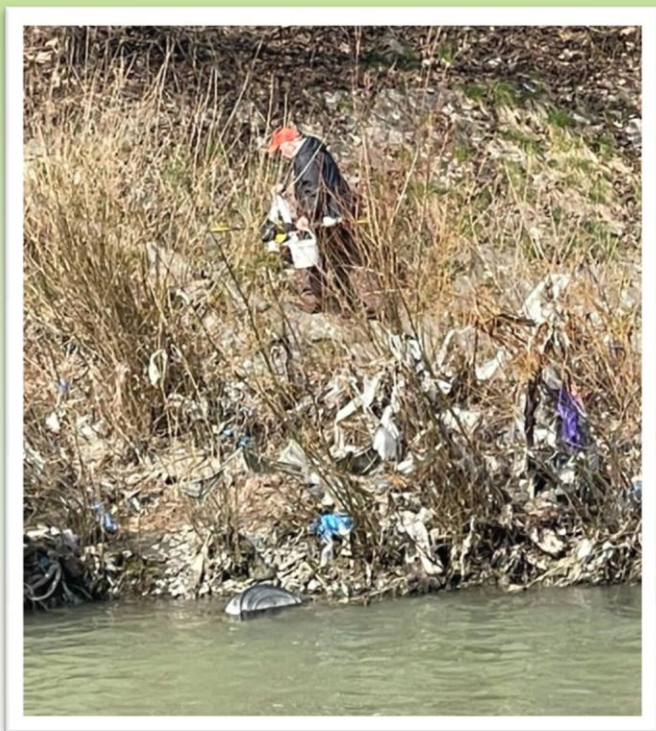



# Aspecte generale

- Nu separăm încă corect la sursă deșeurile, ceea ce duce la o colectare selectivă a deșeurilor la un nivel foarte scăzut;
- Avem mari probleme cu menținerea curățeniei pe platformele de colectare a deșeurilor;
- România se află pe penultimul loc în Uniunea Europeană, în ceea ce privește rata de reciclare a deșeurilor, cu doar 14 %.

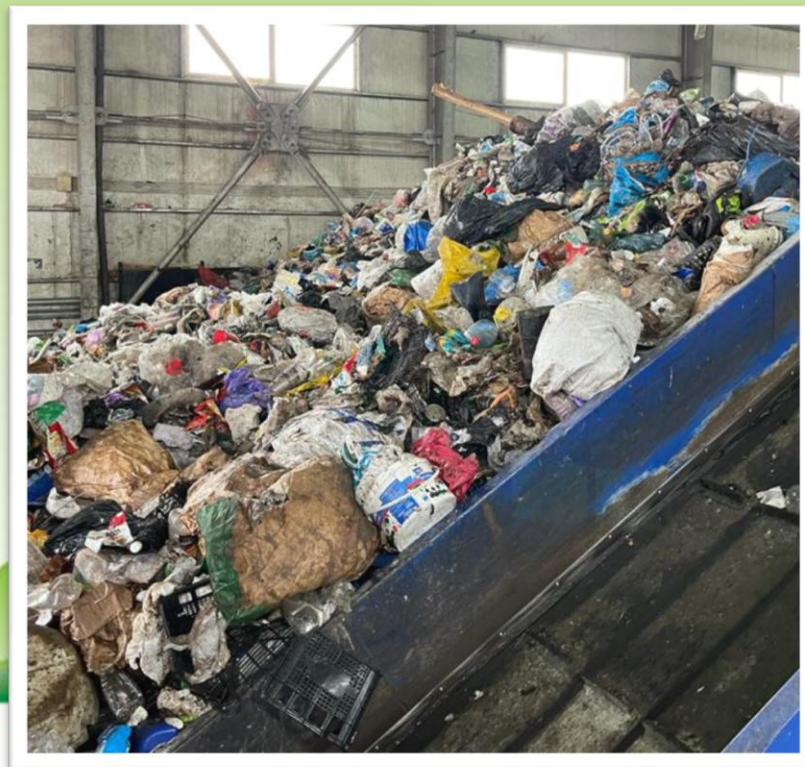

# Objective management deșeuri

- Până în anul 2020 trebuia să atingem un nivel de minim 50 % al reciclării și reutilizării deșeurilor municipale din cantitatea totală a deșeurilor municipale generate în țara noastră – obiectiv neîndeplinit;
- Până în anul 2020 trebuia să reutilizăm, să valorificăm și să reciclăm peste 70 % din cantitatea de deșeuri provenite din activități de construcții și demolări – obiectiv neîndeplinit;
- Va trebui ca până în anul 2025 să stopăm depozitarea pe groapă a tuturor deșeurilor reciclabile sau biodegradabile;
- Va trebui ca până în anul 2030 să ajungem la un procent de reciclare a deșeurilor din ambalaje de peste 75 %;





# Objective management deșeuri

- La nivelul județului nostru, este obligatoriu să creștem cantitățile de deșeuri reciclabile colectate corect, necontaminate, pentru a reuși să valorificăm cât mai mult
- Trebuie să stopăm fenomenul de abandonare a deșeurilor, poluarea apelor și a zonelor verzi în tot județul.



# Plan de măsuri

## 1. Dezvoltarea infrastructurii de colectare din poartă în poartă, concomitent cu implementarea instrumentului economic PPCA

Începem colectarea pe 4 fracții separate, la poarta casei în toate zonele de locuințe individuale din mediul rural și urban:

- Introducem sacul albastru pentru fracția hârtie-carton;
- Introducem sacul verde pentru fracția sticla;
- Frația plastic-metal se va colecta în pubela galbenă;
- Frația reziduală se va colecta în pubela neagră
- În viitor, când vom reuși să implementăm PPCA, deșeurile reciclabile separate și predate corespunzător, se vor colecta cu tarif ZERO pentru utilizatori;

## 2. Desfintarea platformelor semi-îngropate din toate zonele de case din rural și urban din județ

- un beneficiu major al acestei măsuri – cetățenii nu vor mai putea depozita deșeuri neconforme pe platforme, nu mai trebuie zilnic igienizate
- spațiile publice vor putea fi igienizate și reintroduse în circuitul public;









# Plan de măsuri

3. **Campanie de informare, conștientizare și sensibilizare a publicului**
- Avizarea unei campanii anuale de comunicare în mediul offline și online a operatorului de deșeuri;
  - Monitorizarea și adaptarea campaniei de comunicare pe obiectivele propuse;



**FII INFORMAT! FII EDUCAT!**

**Colectarea selectivă a deșeurilor reduce poluarea generată de depozitele ecologice**





# Plan de măsuri

## 4. **Înființarea corpului de control al A.D.I. Deșuri Bistrița-Năsăud**

- 8 inspectori care vor avea doar atribuții de îndrumare și control
- Efectuează controale la persoanele fizice și juridice pe toată raza județului cu privire la respectarea regulamentului de salubritate;
- monitorizează și controlează operatorii de salubritate
- Încheie acte de control, aplică sancțiuni, întocmesc rapoarte;
- Colaborează cu instituțiile abilitate – Jandarmerie, Poliție, Poliția Locală

## 5. **Modernizarea platformelor de colectare din zonele de locuințe colective, prin introducerea platformelor îngropate cu sistem hidraulic**

- Aspect mai plăcut și mai prietenos cu mediul în care trăim
- Împiedică accesul la deșuri a celor ce scormonesc în containere
- Permite accesul la platforme, pe baza de card, doar celor arondați platformei;





**ÎNAINTE**



**DUPĂ**





# Plan de măsuri

## 6. Monitorizarea video a tuturor platformelor de colectare a deșeurilor din zonele urbane de locuințe colective

- Înregistrarea abaterilor de la regulile de depozitare a deșeurilor pe aceste platforme;
- Identificarea și sancționarea celor ce nu respectă regulile;
- Ar combate depozitarea ilegală de deșeuri de către agenții economici

## 7. Dezvoltarea unei baze de date digitale cu toți utilizatorii

- Înregistrează numărul de goliri ale pubelelor negre, galbene și ulterior ale celor albastre, verzi și maro;
- ajută foarte mult la implementarea instrumentului economic “plătești pentru cât arunci” și la calibrarea și eficientizarea colectării deșeurilor;
- poate fi folosită foarte eficient și în campaniile de informare, conștientizare și sensibilizare a publicului;



# Dezvoltare și modernizare SMID BN

- Modernizarea și extinderea capacității stației de sortare a deșeurilor și a stației de compostare din CMID Tarpiu;
- Construirea unei stații de tratare mecano-biologice (TMB);
- Modernizarea tuturor platformelor de colectare a deșeurilor din zonele de blocuri din întreg județul – platforme hidraulice îngropate;
- Achiziționarea de pubele albastre (hârtie – carton), verzi (sticlă) și maro (deșeurii biodegradabile);
- Modernizarea stațiilor de transfer a deșeurilor, a centrelor de colectare a deșeurilor, dotarea lor cu cântare, prese, pres-containere de 32 mc;





# Dezvoltare și modernizare SMID BN



**Celula 2  
Tărpiu**



# Concluzii

- Cel mai important lucru, pe care trebuie să-l realizăm este conștientizarea publicului că **deșeurile pot fi privite ca resurse**, că este extrem de important să reciclăm și să valorificăm deșeurile într-un grad cât mai mare și că acest lucru are legătură directă cu reducerea costurilor de salubritate.
- Cetățenii județului trebuie să conștientizeze că trebuie respectată natura, că poluarea cu deșeuri a mediului ambiant este foarte periculoasă pentru sănătatea lor.
- Cetățenii județului trebuie să înțeleagă că trebuie să colectăm selectiv pentru a proteja resursele planetei, într-un context mondial, în care consumul de resurse, amenință tot mai mult nu doar natura ci și umanitatea.
- Este foarte clar, că dacă implementăm rapid aceste măsuri, vom îmbunătăți substanțial SMID și vom reuși să ne apropiem într-un timp relativ scurt de țintele asumate de către România cu privire la gestionarea deșeurilor și implicit de obiectivele Planului Județean de Gestionare al Deșeurilor.

