



Ministerul Agriculturii și Dezvoltării Rurale
Agencia de Plăți și Intervenție pentru Agricultură
Centrul Județean BISTRIȚA NĂSĂUD

Str. Drumul Târpiului nr. 21A, Bistrița, cod 420062, jud. BISTRIȚA NĂSĂUD
tel. 0263.218.033
fax 0263.218.033

apia.bistrita@apia.org.ro
www.apia.org.ro



AGENȚIA DE PLĂȚI ȘI INTERVENȚIE PENTRU AGRICULTURĂ

Centrul Județean Bistrița-Năsăud

Cadrul legislativ : Legea 1 din 16.02.2004 cu modificările și completările ulterioare

Structura organizatorică : - nivel central
- nivel județean : 42 centre județene
- nivel local : 262 centre locale

De la data aderării Agenția este responsabilă cu derularea și gestionarea fondurilor europene privind:

- **plațile directe și măsurile de piață;**
- **unele masuri finanțate din fonduri europene pentru agricultură, dezvoltare rurală și pescuit, stabilite prin ordin al ministrului agriculturii;**
- **măsuri de sprijin pentru producătorii agricoli, finanțate de la bugetul de stat al României în limita sumelor alocate anual prin legea bugetului;**

A.P.I.A. Centrul Județean Bistrița Năsăud

- **nivel județean,**
- **nivel local:** 6 centre locale – Bistrița, Beclean, Lechința, Năsăud, Rodna, Teaca

Structura personalului: un total de **107 posturi** aprobate în statul de funcții din care: 97 funcții publice de execuție și 10 funcții publice de conducere.

Repartizarea personalului:

- **47 posturi nivel județean**
- **60 posturi nivel local**



COMPONENTA TERITORIALĂ A CENTRELOR LOCALE C.J. APIA B-N ȘI NR. CERERILOR PE SUPRAFAȚĂ/UAȚ

OBIECTIVE APIA CONFORM PROGRAMULUI DE GUVERNARE 2018-2020

- **OBIECTIVUL GENERAL** - Valorificarea potențialului agricol al României și de asigurare a securității alimentare la nivel național, precum și crearea unor disponibilități pentru export.

- **MĂSURI:**
 - **Acordarea în timp util a subvențiilor pentru agricultură;**
 - Creșterea absorbției fondurilor europene;
 - Continuarea susținerii financiare a activității producătorilor agricoli din sectorul vegetal și animalier, cu finanțare din bugetul național și cel comunitar;
 - Subvenționarea prețului la motorina utilizată în agricultură, în sectoarele vegetal, zootehnic și îmbunătățiri funciare, prin reducerea cotei de impozitare;
 - Plăți către fermieri în cadrul schemelor de plăți directe pe suprafață;
 - Schemele de ajutoare naționale tranzitorii în sectoarele vegetal și zootehnic;
 - Aplicarea Programului pentru școli prin comasarea programelor anterioare de distribuție gratuită a produselor alimentare în școli;
 - Continuarea Programului Național Apicol.

PRINCIPALELE ETAPE ȘI TERMENE PROCEDURALE

- **OUG nr. 11/24.02.2021:**
- **OMADR nr.45/2021 si 46 /2021**

- 1. 1.03 - 17.05.2021** - depunere/primire cereri de plată;
- 2. 01.06 – 01.07.2021** - controlul administrativ, incl. controlul preliminar al cererilor, eșantionarea acestora pt. controlul la fața locului, precum și transmiterea eșantioanelor;
- 3. 02.07 – 15.10.2021** – controlul la fața locului pentru cererile eșantionate în acest scop;
- 4. 18.10 – 30.11.2021** – plata avansului pentru anul de cerere 2021;
- 5. 02.12 – 30.06.2022** – plata finală (diferența neîncasată la avans).

SCHEME DE PLĂȚI

NR. CRT.	SCHEMA DE PLATĂ	CUANTUM 2021	NUMĂR FERMIER I	SUME PLĂTITE (EURO)/NR. FERMIERI
	Total CERERI PLATA SAPS Campania 2021		30009	23589727,05/23283
1.	SAPS (€/ha)	95,47	29353	6996991/13689
2.	Plata redistributivă (€/ha)	1-5 -> 5 5.01-30 -> 18,14	29352	1415482,64/11540
3.	Plata pt. practici agricole benefice pt. climă și mediu (€/ha)	57,89	29352	4224090,6/11549
4.	Plata pt. tinerii fermieri (€/ha)	40,45	1077	185136,41/719
5.	Plata pt. micii fermieri (€/ha)	max. 1250	14745	3657399,38/11674
6.	Ajutoare naționale tranzitorii	↓		
	<i>ANT 1 – Culturi în teren arabil (€/ha)</i>			
	<i>ANT 2 – in pt. fibră (€/ha)</i>		-	
	<i>ANT 3 – cânepă pt. fibră (€/ha)</i>			
	<i>ANT 4 – tutun (€/ha)</i>			
	<i>ANT 5 – hamei (€/ha)</i>		-	
	<i>ANT 6 – sfecla de zahăr (€/ha)</i>			
	<i>ANTZ 7 – Bovine lapte (€/to)</i>			
	<i>ANTZ 8 – Bovine carne (€/cap)</i>			
	<i>ANTZ 9 – Ovine/caprine (€/cap)</i>			

NR.C RT.	SCHEMA DE PLATĂ	CONDIȚII	CUANTUM 2021	NUMĂR FERMIERI	SUME PLĂTITE (EURO)
7.	Sprijin cuplat		↓		
7.1	<i>Soia (€/ha)</i>	1300 kg/ha			
7.2	<i>Lucernă (€/ha)</i>	15 to/ha MV			
7.3	<i>Mazăre boabe ind. (€/ha)</i>	1,9 to/ha		-	
7.4	<i>Fasole boabe ind. (€/ha)</i>	0,85 to/ha		-	
7.5	<i>Cânepă pt. ulei și fibre (€/ha)</i>			-	
7.6	<i>Orez (€/ha)</i>	4500 Kg/ha		-	
7.7	<i>Sămânță de cartof (€/ha)</i>	20,2 to/ha		-	
7.8	<i>Hamei (€/ha)</i>			-	
7.9	<i>Sfeclă de zahăr (€/ha)</i>	26,4 to/ha			
7.10	<i>Tomate ind. câmp (€/ha)</i>	30 to/ha		-	
7.11	<i>Castraveți ind. câmp (€/ha)</i>	12 to/ha		-	
7.12	<i>Legume sere (€/ha)</i>			-	
7.13	<i>Legume solarii (€/ha)</i>				
7.14	<i>Prune industrie (€/ha)</i>	5,6 to/ha			
7.15	<i>Mere industrie (€/ha)</i>	7,8 to/ha			
7.16	<i>Cireșe și vișine industrie (€/ha)</i>	4,4 to/ha		-	
7.17	<i>Caise și zarzăre industrie (€/ha)</i>	4,7 to/ha		-	
7.18	<i>Cartofi timpurii, semit.și de vară</i>	12,5 to/ha			
7.19	<i>Ovine (€/cap)</i>		17,24	820	1598789,99
7.20	<i>Caprine (€/cap)</i>		17,24	18	10826,88
7.21	<i>Taurine carne (€/cap)</i>				
7.22	<i>Vaci lapte (€/cap)</i>				
7.23	<i>Bivolițe lapte (€/cap)</i>				

SCHEME DE PLĂȚI

NR. CRT.	SCHEMA DE PLATĂ	CUANTUM 2021	SUME PLĂTITE (EURO)/ NR. FERMIERI
8.	Măsura 10 – Agromediu și climă		
	<i>P1 – pajiști pajiști cu înaltă valoare naturală (€/ha)</i>	100	3767351,5/4677
	<i>P2 – practici agricole tradiționale</i>		
	• <i>Varianta 2.1 – lucrări manuale (€/ha)</i>	100	280370,56/1614
	• <i>Varianta 2.2 – lucrări cu utilaje ușoare (€/ha)</i>	21	123990,77/2431
	<i>P3 – pajiști importante pt. păsări</i>		
	• <i>Sub-pachetul 3.1 – Crex crex</i>		
	✓ <i>Varianta 3.1.1 - lucrări manuale (€/ha)</i>	310	10766,09/4
	✓ <i>Varianta 3.1.2 – lucrări cu utilaje ușoare (€/ha)</i>	231	13852,50/6
	<i>P4 – culturi verzi (€/ha)</i>	128	
	<i>P5 – adaptarea la efectul schimbărilor climatice (€/ha)</i>	125	
	<i>P8 – creșterea animalelor de fermă din rase locale...abandon</i>	↓	
	- <i>Ovine (€/UVM/an)</i>	87	
	- <i>Caprine (€/UVM/an)</i>	40	
	- <i>bovine (taurine, bubaline) (€/UVM/an)</i>	200	
	- <i>ecvidee (€/UVM/an)</i>	200	
	- <i>porcine (€/UVM/an)</i>	176	374,00/1

SCHEME DE PLĂȚI

NR. CRT.	SCHEMA DE PLATĂ	CUANTUM 2021	SUME PLĂTITE (EURO)/NR. FERMIERI
9.	Măsura 11 – agricultura ecologică		
	<ul style="list-style-type: none"> • Submăs. 11.1 – sprijin pt. conversia la metod. agric. ec. 		
	<i>P 1 – culturi agr. TA (incl. plante de nutreț) (€/ha)</i>	293	154643,89/78
	<i>P 2 – legume (€/ha)</i>	500	679,36/2
	<i>P 3 – livezi (€/ha)</i>	620	79529,04/34
	<i>P 4 – vii (€/ha)</i>	530	923,53/1
	<i>P 5 – plante med.-aromatice (€/ha)</i>	365	474,69/2
	P 6 – pajiști permanente		
	➤ <i>Sub-pachetul 6.1 (zone neelig. M10) (€/ha)</i>	143	143225,48/80
	➤ <i>Sub-pachetul 6.2 (zone elig. M10) (€/ha)</i>	39	29118,77/26
	<ul style="list-style-type: none"> • Submăsura 11.2 – sprijin mențin. practic. de agric. ec. 		
	<i>P 1 – culturi agr. TA (incl. plante de nutreț) (€/ha)</i>	218	258601,06/148
	<i>P 2 – legume (€/ha)</i>	431	1611,96/4
	<i>P 3 – livezi (€/ha)</i>	442	106062,76/77
	<i>P 4 – vii (€/ha)</i>	479	28561,60/7
	<i>P 5 – plante med.-aromatice (€/ha)</i>	350	1776,08/2
	P 6 – pajiști permanente		
	➤ <i>Sub-pachetul 6.1 (zone neelig. M10) (€/ha)</i>	129	432219,56/132
	➤ <i>Sub-pachetul 6.2 (zone elig. M10) (€/ha)</i>	73	66876,95/64
10.	Măsura 13 - zone cu constrângeri naturale sau semnif.		
	<ul style="list-style-type: none"> • <i>Sub-măsura 13.1 – Plăți compensatorii zona montană</i> • <i>Sub-măsura 13.2– Plăți comp. zone constr. semnificative</i> • <i>Sub-măsura 13.3– Plăți comp. pt alte zone care se confrunta cu constrangeri specifice</i> 		

AJUTOARE DE STAT/AJUTOARE SPECIFICE - FEADR

- **Măsura 8 - „Sprijin pentru prima împădurire și crearea de supraf. împădurite” cf. Ord. 857-2016;**
 - a fost depusă o cerere de plată aferentă sesiunii 1- an 3- campanie 2021;
 - a fost autorizată la plată o cerere de plată aferentă sesiunii 1- an 2- campanie 2020, în sumă de 410.224,039 lei;
 - a fost depusă o cerere de sprijin pentru sesiunea 5
- **Măsura 14-pachetul B- plăți privind bunăstarea animalelor pășări:**
 - Au fost primite un număr de 4 cereri aferente anului de campanie 2021;
 - Au fost verificate deconturile și s-au autorizat la plată 4 cereri din campania 2020- suma totală 277.251,09 lei.
- **Servicii de silvomediu, servicii climatice și conservarea pădurilor, Submăsura 15.1 „Plăți pentru angajamente de silvomediu” din cadrul PNDR**
 - au fost depuse 13 cereri de plată aferente sesiunii 2- an 3 de angajament;
 - au fost depuse 15 cereri de sprijin aferente sesiunii 3- an 2 de angajament;
 - pe parcursul anului 2021 au fost autorizate la plată cereri aferente sesiunii 2 și 3 (ani 1 sau 2 de angajament), în valoare totală de 9.408.758,54 lei.

Plati SAPS campania 2021

Nr cereri -

MĂSURI DE PIAȚĂ - FEAGA

- **Acordarea ajutorului financiar FEAGA în cadrul programului pentru școli**
 - a fost depusă o cerere de plată, aferentă semestrului I, an școlar 2020/2021, suma aprobată în urma verificării administrative fiind de 519.181,26 lei;
 - nu a fost depusă cerere de plată pentru semestrul II, an școlar 2020/2021 deoarece nu mai există contract pentru furnizarea produselor.
- **Programul național apicol;**
 - au fost depuse 120 de cereri, suma solicitată fiind de 2.118.893,48 lei iar suma plătită, în urma reducerilor pentru încadrarea în plafonul alocat la nivel național, a fost de 1.492.312,62 lei.
- **Acordarea sprijinului comunitar pentru investiții în sectorul viticol**
 - au fost depuse 4 cereri de aprobare a unor programe de investiții, dintre care 2 cereri au fost retrase, urmând a fi redepuse după îndeplinirea condițiilor pentru aprobarea finanțării;
 - au fost efectuate plăți pentru 2 cereri de plată, în valoare de 470.280,52 lei, respectiv de 105.035,17 lei.
- **Acordarea sprijinului comunitar pentru restructurarea/reconversia plantațiilor viticole**
 - Un plan individual în implementare.

MĂSURI DE PIAȚĂ

- **Schema de ajutor de stat pentru susținerea activității crescătorilor din sectorul bovin, în anul 2021, în contextul crizei economice generate de pandemia COVID 19, conform OUG58/2021**
 - au fost primite, gestionate și autorizate la plată la nivelul APIA CJ BN a fost de 4960, suma totală autorizată la plată fiind de 11.111.224,57 lei).
- **Programul de susținere a producției de legume în spații protejate pentru anul 2021**
 - au fost depuse 66 cereri de sprijin, care se află în prezent în proces de verificare administrativă.

AJUTOARE DE STAT – BUGET NAȚIONAL

- **Acordarea ajutoarelor de stat pentru motorina utilizată în agricultura cf. HG.1174/2014 SI OMADR 1727/2015**
 - Au fost verificate deconturi și s-au autorizat la plată 420 cereri pentru trimestrul IV – 2020- valoare totală 892.095 lei;
 - Au fost emise 772 de acorduri prealabile pentru anul de cerere 2021, din care 215 au fost rectificate;
 - Au fost verificate deconturi și s-au autorizat la plată 313 cereri pentru trimestrele I-II – 2021- valoare totală 1.350.570.00 lei;
 - Au fost primite și sunt în curs de verificare pentru autorizare 275 cereri aferente trimestrului III 2021- valoare solicitată 1.124.714 lei.
- **Acordarea ajutoarelor de stat pentru ameliorarea raselor de animale și menținerea registrului genealogic**
 - Au fost emise aprobări pentru 2 cereri inițiale- suma solicitată 3.697.280 lei, suma avizată conform actelor normative 1.524.223 lei;
 - Au fost verificate deconturile pentru servicii efectuate în trimestrul IV 2020 și s-a autorizat la plată valoarea totală de 325.289,41 lei;
 - Au fost verificate deconturile pentru servicii efectuate în trimestrele I-II- 2021 și s-a autorizat la plată valoarea totală de 1.106.814,63 lei;
 - Au fost primite și sunt în curs de verificare pentru autorizare 2 deconturi pentru servicii efectuate în trimestrul III - valoare solicitată 455.633,20 lei (deși ajutorul aprobat a fost încasat în totalitate pentru sectorul ovine, pentru că solicitat a fost mai mare, solicitantul a depus cerere și pentru trimestrul III, 2021, aceasta neavând însă și alocare bugetară).

CATEGORII DE FOLOSINȚĂ A TERENULUI DECLARAT

CATEGORIA DE FOLOSINȚĂ A TERENULUI	SUPRAFAȚA AGRICOLĂ A JUDEȚULUI	SUPRAFAȚA DECLARATĂ (HA)	PONDERE CATEG. DE FOLOSINȚĂ (%)	NUMĂR PARCELE DECLARATE	SUPRAFAȚĂ MEDIE PARCELĂ (HA)
CULTURI PERMANENTE	8.808	4658,82	2,46	9748	0,48
PAJIȘTI PERMANENTE	182.778	136539,71	72,20	128481	1,06
TERENURI ARABILE	101.569	47919,19	25,34	86004	0,56
TOTAL	293.155	189117,72	-	224233	0,84

PONDEREA SOLICITĂRILOR DE SUBVENȚII PE SUPRAFAȚĂ ÎN FUNCȚIE DE DIMENSIUNEA EXPLOATAȚIEI

DIMENSIUNEA EXPLOATAȚIEI	NUMĂR FERMIERI	PONDERE NR. FERMIERI (%)	SUPRAFAȚA TOTALĂ SOLICITATĂ (ha)	SUPRAFAȚA MEDIE/ SOLICITARE (ha)
Sub 1 ha	779	2,6	22,97	0,02
1-5 ha	20891	69,62	54015	2,58
5-30 ha	7674	25,57	71320	9,29
30-50 ha	328	1,09	12940	39,45
50-100 ha	210	0,70	14591	69,48
Peste 100 ha	126	0,42	32286	256,24
TOTAL	30009	-	185278	6,18

PONDEREA SOLICITĂRILOR DE SUBVENȚII PE SUPRAFAȚĂ ÎN FUNCȚIE DE VÂRSTA FERMIERILOR

GRUPA DE VÂRSTĂ	NUMĂR FERMIERI	PONDERE (%)
Sub 20 ani	25	0,09
20-30 ani	1049	3,58
30-40 ani	2753	9,40
40-50 ani	5218	17,88
50-60 ani	6155	21,03
60-70 ani	6823	23,31
Peste 70 ani	7249	24,76

PONDEREA SOLICITĂRILOR DE SUBVENȚII PE SUPRAFAȚĂ ÎN FUNCȚIE DE VÂRSTA FERMIERILOR

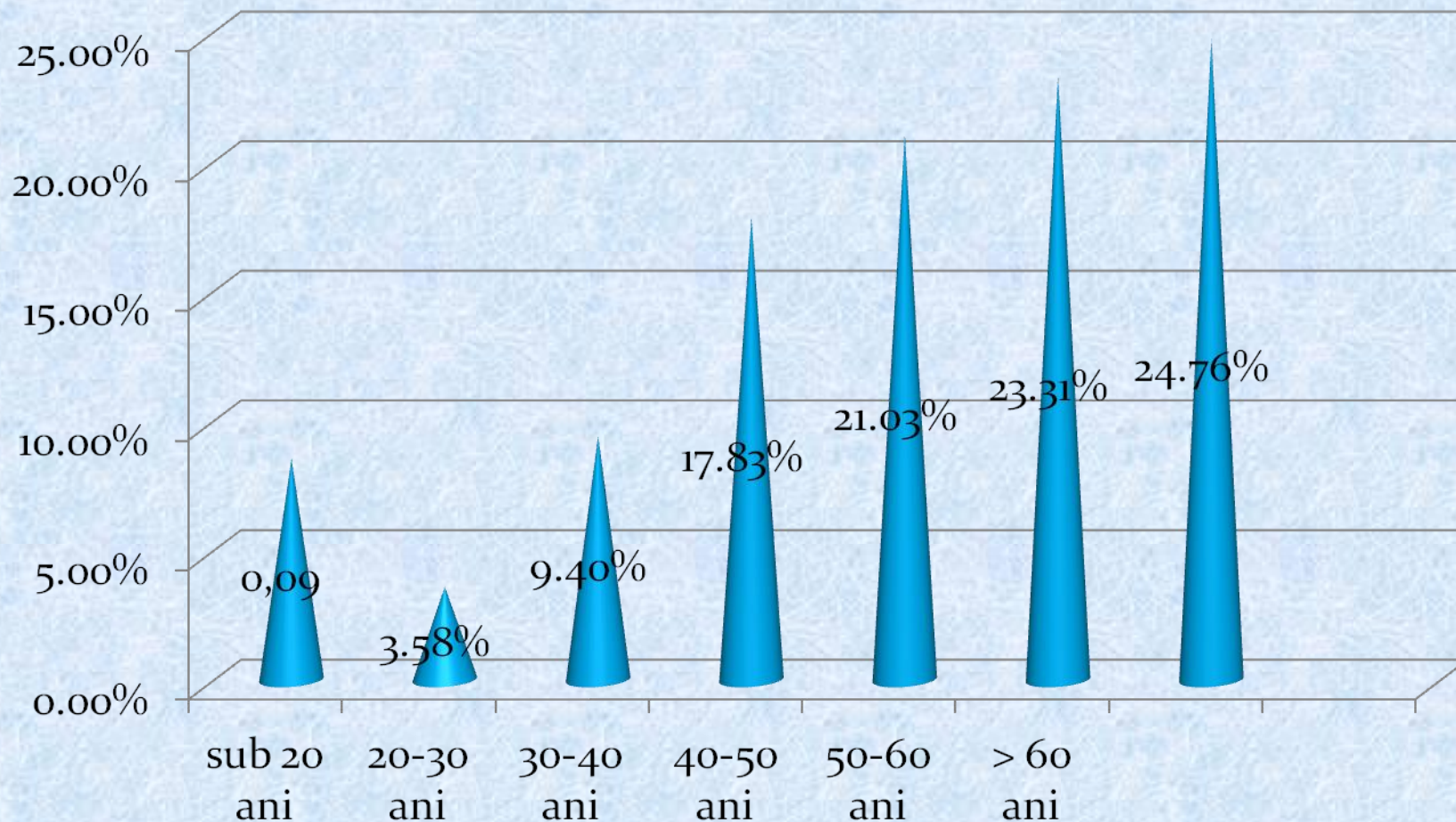

A.P.I.A. Centrul Județean Bistrița Năsăud

Situația comparativă pe campanii de depunere a solicitărilor de sprijin pe suprafață

CAMPANIA	CERERI DEPUSE	SUPRAFAȚĂ (HA)	SUMA AUTORIZATĂ (mil. euro)
2019	30601	183263.3	67,11
2020	30466	183613.7	60,12
2021	30009	185278.1	23,58

* sumele suferă modificări în funcție de autorizarea la plată

SITUAȚIA DOSARELOR BLOCATE TEMPORAR LA PLATĂ PÂNĂ LA DATA DE 12.11.2021

- **DOSARE BLOCATE LA PLATĂ – 6185. CAUZE:**
 - Fermieri fara suprafete dar cu scheme de zootehnie – *686 cazuri;*
 - Mic fermier cu sprijin cuplat vegetal – *115 cazuri;*
 - Fermieri eșantionați la control prin teledetectie – *5062 cazuri;*
 - Fermieri decedati fără transfer – *262 cazuri.*
 - Fermieri cu alte erori – *60 cazuri;*

TOTAL CERERI DE SPRIJIN PE SUPRAFAȚĂ SOLICITATE ÎN ANUL 2021 ȘI SUPRAFAȚA DECLARATĂ

LOCAȚIA	NR. UAT	NR. CERERI DEPUSE		SUPRAFAȚA SOLICITATĂ (HA)		SUPRAFAȚA MEDIE/ CERERE	
		2020	2021	2020	2021	2020	2021
C.L. Beclean	15	6671	6618	30491	30141	4,57	4,55
C.L. Bistrița	11	5128	4992	22639	21923	4,41	4,39
Centrul județean	-	332	338	40277	46853	121,31	138,6
C.L. Lechința	7	3335	3254	19443	18332	5,83	5,63
C.L. Năsăud	18	9028	8925	41941	40199	4,64	4,50
C.L. Rodna	4	2782	2724	7756	7621	2,78	2,79
C.L. Teaca	7	3190	3158	21063	20205	6,60	6,39
TOTAL	62	30466	30009	183613	185278	6,02	6,17

SITUAȚII EȘANTION CONTROL 2021

- Dosare selectate la control clasic – 563
- Dosare selectate la controlul prin teledetectie – 5062
- Fermieri impactati de controlul prin teledetectie – 8499
- Blocuri fizice implicate in control prin TLD- 5443









***Vă mulțumesc pentru timpul
acordat !***

