



Institutul Național de Statistică
Direcția Regională de Statistică
Bistrița-Năsăud

www.recensamantromania.ro



RECENSĂMÂNTUL
POPULAȚIEI ȘI LOCUINȚELOR
om cu om, casă cu casă

Recensământul populației și locuințelor 2021

- modul de desfășurare și rezultate provizorii -

Luca Mircea Chira
director executiv

Direcția Regională de Statistică Bistrița-Năsăud

- 20 decembrie 2022 -





RECENSĂMÂNTUL
POPULAȚIEI ȘI LOCUINȚELOR
om cu om, casă cu casă



Sumar:

1. RPL-2021 - obiective
2. Calendarul principalelor etape ale RPL-2021
3. Personalul de recensământ
4. Principalele activități
 - 4.1. Activități pregătitoare la nivel teritorial
 - 4.2. Colectarea datelor de recensământ
 - 4.3. Prelucrarea datelor
 - 4.4. Diseminarea rezultatelor

5. Exemple ale modului de desfășurare a principalelor etape ale RPL-2021 în Bistrița-Năsăud

- 5.1. Situația sectorizării localităților județului Bistrița-Năsăud
- 5.2. Situația autorecenzării, inclusiv autorecenzarea asistată pe localități
- 5.3. Situația recenzării la 18.07.2022. Persoane recenzate pe localități – date operative
- 5.4. Situația finală a recenzării la RPL-2021 și distribuția pe județe după localitatea unde a fost desfășurat interviul
- 5.5. Bugetul RPL-2021 alocat localităților județului Bistrița-Năsăud și execuția lui
- 5.6. Câștigurile realizate de personalul de recensământ
- 5.7. Estimări operative RPL-2021





RECENSĂMÂNTUL
POPULAȚIEI ȘI LOCUINȚELOR
om cu om, casă cu casă



1. RPL-2021 - obiective

RELEVANȚA, IMPORTANȚA ȘI NECESITATEA RPL-2021

RECENSĂMÂNTUL s-a desfășurat în perioada **februarie – iulie 2022**, conform art.22 alin.2 din OUG nr. 19/2020.

Obiectiv prioritar: producerea de statistici oficiale, naționale și europene, sub forma unor indicatori statistici, în condiții de calitate, privind numărul și distribuția teritorială a populației rezidente, a structurii demografice și socio-economice, date referitoare la gospodăriile populației, precum și la fondul locativ, condițiile de locuit ale populației și clădirile în care se situează locuințele.

Obiective specifice:

- Măsurarea populației rezidente a României pe diferite niveluri de agregare și, în special, la nivel de unitate administrativ teritorială;
- Determinarea unor indicatori statistici care să descrie structura populației rezidente pe diferite caracteristici demografice precum gen, vârstă, stare civilă etc.;
- Obținerea de statistici care să descrie stocul și structura fondului locativ;
- Surprinderea, prin indicatori statistici, a schimbărilor care au avut loc în ultimii 10 ani în numărul și structura gospodăriilor, familiilor și nucleelor familiale din România;
- Construirea de statistici europene care să răspundă cerințelor regulamentelor europene din domeniu precum și celor ale Națiunilor Unite;





2. CALENDARUL PRINCIPALELOR ETAPE ALE RPL-2021

Activitatea	Termene
<ul style="list-style-type: none">• Preluare date din surse administrative și populare bază de date RPL-2021	<ul style="list-style-type: none">• 1 februarie - 9 martie 2022
<ul style="list-style-type: none">• Autorecenzarea/inclusiv Autorecenzarea asistată (ARA) (metoda CAWI)	<ul style="list-style-type: none">• 14 martie - 27 mai 2022
<ul style="list-style-type: none">• Identificare adrese nerecenzate sau recenzate parțial și întocmire liste adrese pentru fiecare recenzor	<ul style="list-style-type: none">• 27 - 31 mai 2022
<ul style="list-style-type: none">• Colectarea datelor de către recenzori, prin interviuri față-în-față (cu ajutorul tabletelor, metoda CAPI)	<ul style="list-style-type: none">• 1 iunie - 31 iulie 2022
<ul style="list-style-type: none">• Desfășurarea cercetării post-recensământ	<ul style="list-style-type: none">• 8 - 21 august 2022





3. PERSONALUL DE RECENSĂMÂNT

➤ **Personalul de recensământ selectat, instruit și recrutat a fost format din:**

- ❖ **313 recenzori** - câte un recenzor pentru fiecare sector de recensământ;
- ❖ **125 recenzori pentru autorecenzare asistată;**
- ❖ **13 recenzori-șefi** – doar în municipiu și orașe;
- ❖ **62 coordonatori** la nivel de municipiu, oraș, comună – câte unul pentru fiecare UAT;

- ❖ listele cu personalul de recensământ*, în funcție de sectoarele de recensământ organizate, au fost comunicate fiecărui UAT în parte;

*Conform **Instrucțiunilor privind selecția, instruirea și recrutarea personalului de recensământ pentru recensământul populației și locuințelor runda 2021** emise de UCIR RPL-2021 (www.recensamantromania.ro)





4. PRINCIPALELE ACTIVITĂȚI

4.1. Activități pregătitoare la nivel teritorial:

- ❖ Constituirea UJIR (Unitatea Județeană pentru Implementarea Recensământului - compartiment distinct în cadrul DRS) la nivel local - coordonarea activităților specifice RPL
- ❖ Desfășurarea recensământului de probă - în anul 2021 în comuna Livezile și municipiul Bistrița
- ❖ Realizarea sectorizării teritoriului (delimitarea sectoarelor de recensământ în fiecare localitate)
- ❖ Selectarea și instruirea personalului de recensământ
- ❖ Desfășurarea acțiunilor de comunicare și promovare a recensământului atât înainte cât și în timpul colectării datelor

4.2. Colectarea datelor de recensământ (clădiri, locuințe, gospodării, persoane)

- colectarea indirectă (din surse administrative) – februarie – martie 2022 – la nivel central
- colectarea on-line – 14 martie – 27 mai 2022 – prin autorecenzare și autorecenzare asistată
- colectarea în teren – 1 iunie – 31 iulie 2022





RECENSĂMÂNTUL
POPULAȚIEI ȘI LOCUINȚELOR
om cu om, casă cu casă



4. PRINCIPALELE ACTIVITĂȚI

4.3. Prelucrarea datelor

- ❖ Controlul și validarea datelor
- ❖ Controlul integrității înregistrărilor
- ❖ Controlul corectitudinii datelor înregistrate
- ❖ Agregarea datelor în formatele pregătite pentru diseminarea rezultatelor

4.4. Diseminarea rezultatelor

- ❖ Informarea operativă a opiniei publice asupra rezultatelor activității operative de colectare de date;
- ❖ Lucrarea prezentată de noi la Conferința “Schimb de bune practici privind recensământul populației la nivel UE, în context internațional” organizată de Institutul Național de Statistică în 17-18.11.2022.





RECENSĂMÂNTUL
POPULAȚIEI ȘI LOCUINȚELOR
om cu om, casă cu casă



UNIUNEA EUROPEANĂ



POCA
Programul Operațional Capacitate Administrativă
Competența face diferența!



Instrumente Structurale
2014-2020

Lucrarea prezentată de noi la Conferința "Schimb de bune practici privind recensământul populației la nivel UE, în context internațional" organizată de Institutul Național de Statistică în 17-18.11.2022

Despre diseminarea datelor RPL în profil teritorial

- reglementări, tradiție și practici, imperative actuale -

Luca Mircea Chira - Director executiv
Marius Cristian Spermezan - Expert superior
Direcția Regională de Statistică Bistrița-Năsăud

ADMINISTRATIVE CAPACITY OPERATIONAL PROGRAM 2014 - 2020
CONRENA - „Consolidation of the National Statistical System and modernization of statistical production processes for conducting national censuses”
Beneficiary: National Institute of Statistics
SIPOCA Code 598/ MySMIS Code 127577/ Financing contract 430/17.09.2019



This project is co-financed from the European Social Fund through Administrative Capacity Operational Program 2014-2020

www.poca.ro

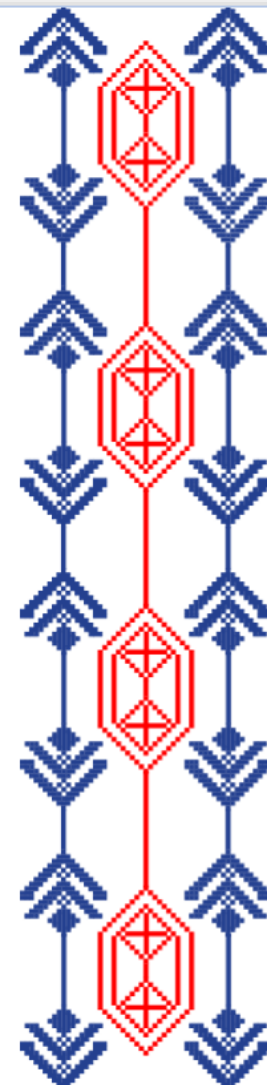



RECENSĂMÂNTUL
POPULAȚIEI ȘI LOCUINȚELOR
om cu om, casă cu casă



5. EXEMPLE ALE MODULUI DE DESFĂȘURARE A PRINCIPALELOR ETAPE ALE RPL-2021 ÎN BISTRIȚA- NĂSĂUD



5.1. Situația sectorizării localităților județului Bistrița-Năsăud

UAT	Numere administrative	Număr locuințe	Populația REZIDENTĂ 1 decembrie 2021 (estimată)	Populația DUPĂ DOMICILIU 1 iulie 2021 (date provizorii)	Număr sectoare de recensat	Locuințe /sector	Persoane /sector
	1	2	3	4	5	6	7
Județul BISTRIȚA-NĂSĂUD	98128	127407	273926	325944	311	410	881
Total urban	21636	50732	107480	130176	109	465	986
MUNICIPIUL BISTRIȚA	13871	38199	77782	94560	79	484	985
ORAȘ BECLEAN	2845	4696	10637	12201	10	470	1064
ORAȘ NĂSĂUD	2236	4357	9031	11394	10	436	903
ORAȘ SÂNGEORZ-BĂI	2684	3480	10030	12021	10	348	1003
Total rural	76492	76675	166446	195768	202	380	824
BISTRIȚA BÂRGĂULUI	2093	2125	3707	4415	5	425	741
BRANIȘTEA	1296	1232	2577	2927	3	411	859
BUDACU DE JOS	1392	1384	2834	3362	4	346	709
BUDEȘTI	990	1024	1562	1780	3	341	521
CĂIANU MIC	1519	1506	3057	4227	4	377	764
CETATE	986	1002	2484	3039	3	334	828
CHIOCHIȘ	1608	1568	2530	2708	4	392	633
CHIUZA	972	933	1770	2197	3	311	590
CICEU-MIHĂIEȘTI	651	609	1152	1198	2	305	576
CICEU-GIURGEȘTI	714	710	1225	1409	2	355	613
COȘBUC	751	788	1363	1959	2	394	682
DUMITRA	1704	1736	4472	5720	4	434	1118
DUMITRIȚA	1223	1188	2806	3342	3	396	935
FELDRU	2305	2293	7100	7833	6	382	1183
GALAȚII BISTRIȚEI	1218	1195	2090	2498	3	398	697
ILVA MARE	965	996	2038	2429	3	332	679
ILVA MICĂ	1435	1240	2906	3353	3	413	969
JOSENI BÂRGĂULUI	1800	1814	4331	5332	5	363	866
LECHINȚA	2333	2321	5344	6172	6	387	891
LEȘU	1056	1059	2229	2872	3	353	743
LIVEZILE	1635	1616	4347	5147	4	404	1087
LUNCA ILVEI	1235	1298	2835	3273	3	433	945
MĂGURA ILVEI	736	824	1556	2070	2	412	778
MAIERU	2362	2498	6945	8217	6	416	1158
MARIȘELU	1194	1166	2172	2508	3	389	724
MATEI	1271	1387	2005	2449	4	347	501

UAT	Numere administrative	Număr locuințe	Populația REZIDENTĂ 1 decembrie 2021 (estimată)	Populația DUPĂ DOMICILIU 1 iulie 2021 (date provizorii)	Număr sectoare de recensat	Locuințe /sector	Persoane /sector
	1	2	3	4	5	6	7
MICEȘTII DE CAMPIE	621	641	902	1038	2	321	451
MILAȘ	742	741	1048	1199	2	371	524
MONOR	739	619	1144	1310	2	310	572
NEGRILEȘTI	989	970	2174	2351	3	323	725
NIMIGEA	2189	2160	4810	5357	5	432	962
NUȘENI	1374	1337	2738	2728	3	446	913
PARVA	973	969	2206	2546	3	323	735
PETRU RAREȘ	1285	1289	2913	3686	3	430	971
POIANA ILVEI	570	557	1196	1495	2	279	598
PRUNDU BÂRGĂULUI	2307	2569	5186	6309	6	428	864
REBRA	896	895	3006	2765	3	298	1002
REBRIȘOARA	1570	1564	3812	4821	4	391	953
RODNA	1857	2197	5299	6308	5	439	1060
ROMULI	681	674	1584	1777	2	337	792
RUNCU SALVEI	510	508	1126	1312	2	254	563
SALVA	1177	1046	2404	2689	3	349	801
SÂNMIHAIU DE CÂMPIE	886	935	1281	1326	3	312	427
ȘANȚ	1262	1259	3100	3503	3	420	1033
ȘIEU	1068	1060	2539	2890	3	353	846
ȘIEU-MĂGHERUȘ	1733	1636	3869	4698	4	409	967
ȘIEU-ODORHEI	1097	1070	1956	2265	3	357	652
ȘIEUȚ	785	769	2327	2522	2	385	1164
SILIVAȘU DE CÂMPIE	517	518	856	922	2	259	428
ȘINTEREAG	1512	1459	3172	3563	4	365	793
SPERMEZEU	1304	1419	2711	3587	4	355	678
TÂRLIȘUA	1264	1235	2527	3213	3	412	842
TEACA	2355	2331	4744	5674	6	389	791
TELCIU	2348	2357	5129	5883	6	393	855
TIHA BÂRGĂULUI	2610	2593	5542	6683	6	432	924
URIU	1504	1462	3051	3682	4	366	763
URMENIȘ	1002	1013	1530	1795	3	338	510
ZAGRA	1321	1311	3127	3435	3	437	1042

5.2. Situația autorecenzării/inclusiv autorecenzarea asistată în județul Bistrița-Năsăud

UAT	Număr chestionare complete* până în 27.05.2022	Populația țintă estimată la 1.12.2021	%
0	1	2	1/2
România	10996951	19023542	57.8
Bistrița-Năsăud	149647	273926	54.6
din care:			
CHIUZA	1632	1770	92.2
SÂNMIIHAU DE CÂMPIE	1109	1281	86.6
NIMIGEA	3866	4810	80.4
GALAȚII BISTRIȚEI	1530	2090	73.2
JOSENI BĂRGĂULUI	3163	4331	73.0
CETATE	1734	2484	69.8
ȘIEUȚ	1609	2327	69.1
ȘANȚ	2093	3100	67.5
MUNICIPIUL BISTRIȚA	52052	77782	66.9
REBRA	1995	3006	66.4
BISTRIȚA BĂRGĂULUI	2434	3707	65.7
PRUNDU BĂRGĂULUI	3301	5186	63.7
MĂGURA ILVEI	987	1556	63.4
LEȘU	1347	2229	60.4
ȘIEU-MĂGHERUȘ	2327	3869	60.1
MONOR	678	1144	59.3
ȘIEU	1498	2539	59.0
REBRIȘOARA	2236	3812	58.7
BUDACU DE JOS	1642	2834	57.9
ILVA MICĂ	1639	2906	56.4
FELDRU	3976	7100	56.0
TIHA BĂRGĂULUI	3034	5542	54.7
COȘBUC	730	1363	53.6
MAIERU	3693	6945	53.2
PETRU RAREȘ	1481	2913	50.8
LIVEZILE	2151	4347	49.5
LUNCA ILVEI	1403	2835	49.5
BRANIȘTEA	1268	2577	49.2
MILAȘ	513	1048	49.0
CICEU - MIHĂIEȘTI	553	1152	48.0

UAT	Număr chestionare complete* până în 27.05.2022	Populația țintă estimată la 1.12.2021	%
0	1	2	1/2
URIU	1457	3051	47.8
LECHINȚA	2542	5344	47.6
TEACA	2250	4744	47.4
PARVA	1044	2206	47.3
CICEU-GIURGEȘTI	575	1225	46.9
POIANA ILVEI	555	1196	46.4
BUDEȘTI	714	1562	45.7
ȘINTEREAG	1428	3172	45.0
ORAȘ BECLEAN	4775	10637	44.9
ROMULI	712	1584	44.9
MICEȘTI DE CÂMPIE	399	902	44.2
ORAȘ NĂSĂUD	3983	9031	44.1
DUMITRA	1966	4472	44.0
ZAGRA	1376	3127	44.0
DUMITRIȚA	1219	2806	43.4
NEGRILEȘTI	932	2174	42.9
SPERMEZEU	1151	2711	42.5
ȘIEU-ODORHEI	809	1956	41.4
TELCIU	2055	5129	40.1
CHIOCHIȘ	978	2530	38.7
SILIVAȘU DE CÂMPIE	330	856	38.6
MATEI	726	2005	36.2
NUȘENI	985	2738	36.0
RUNCU SALVEI	404	1126	35.9
ILVA MARE	717	2038	35.2
CĂIANU MIC	1045	3057	34.2
MĂRIȘELU	725	2172	33.4
RODNA	1675	5299	31.6
ORAȘ SÂNGEORZ-BĂI	2938	10030	29.3
SALVA	631	2404	26.2
TÂRLIȘUA	578	2527	22.9
URMENIȘ	299	1530	19.5

* Nu este identic cu numărul de persoane recenzate, cuprinzând și chestionare completate pentru locuințe neocupate

REPARTIZAREA PE MEDII A AUTORECENZĂRII

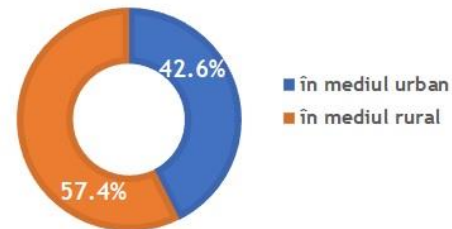

MODUL DE AUTORECENZARE

TOTAL

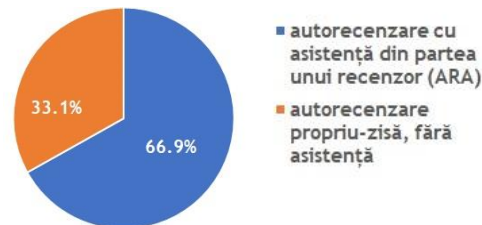

URBAN

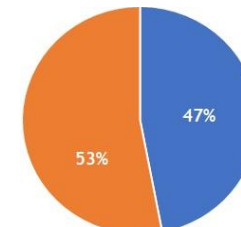

RURAL

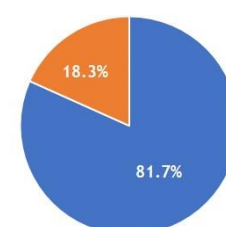

Cumulat, 14 martie - 27 mai 2022, %



5.3. Situația recensării la 18 iulie 2022

Persoane recensate pe localități – date operative

UAT	Populația rezidentă estimată la 1 decembrie 2021	Persoane autorecenzate total comunicate de UCIR la 17.07.2022	Persoane autorecenzate validate de UCIR la 17.07.2022	Total persoane recensate în teren la 18.07.2022	Total persoane autorecenzate validate + recensate	Persoane rămase de recensat - estimări -
	1	2	3	4	5	6
Județul Bistrița-Năsăud	273926	134560	129427	150836	280263	10751
Total urban	107480	55382	51653	46981	98634	9671
MUNICIPIUL BISTRIȚA	77782	44846	41796	26947	68743	9039
ORAȘ BECLEAN	10637	4290	3927	6831	10758	*
ORAȘ NĂSĂUD	9031	3555	3327	5072	8399	632
ORAȘ SÂNGEORZ-BĂI	10030	2691	2603	8131	10734	*
Total rural – comune	166446	79178	77774	103855	181629	1080
BISTRIȚA BÂRGĂULUI	3707	2122	2096	2205	4301	*
BRANIȘTEA	2577	1188	1115	1639	2754	*
BUDACU DE JOS	2834	1509	1483	1753	3236	*
BUDEȘTI	1562	657	647	1247	1894	*
CĂIANU MIC	3057	969	957	3159	4116	*
CETATE	2484	1619	1599	901	2500	*
CHIOCHIȘ	2530	860	842	1765	2607	*
CHIUZA	1770	1537	1506	634	2140	*
CICEU - MIHĂIEȘTI	1152	486	477	663	1140	12
CICEU-GIURGEȘTI	1225	518	515	732	1247	*
COȘBUC	1363	651	637	1026	1663	*
DUMITRA	4472	1792	1769	2961	4730	*
DUMITRIȚA	2806	1146	1133	2020	3153	*
FELDRU	7100	3798	3760	3776	7536	*
GALAȚII BISTRIȚEI	2090	1397	1376	832	2208	*
ILVA MARE	2038	632	620	1620	2240	*
ILVA MICĂ	2906	1466	1433	1677	3110	*
JOSENI BÂRGĂULUI	4331	2930	2884	1931	4815	*
LECHINȚA	5344	2344	2294	2524	4818	526
LEȘU	2229	1260	1256	892	2148	81
LIVEZILE	4347	2009	1972	2823	4795	*
LUNCA ILVEI	2835	1333	1307	1786	3093	*
MĂGURA ILVEI	1556	953	948	967	1915	*
MAIERU	6945	3564	3524	3945	7469	*
MĂRIȘELU	2172	637	608	1516	2124	48
MATEI	2005	638	609	1730	2339	*

UAT	Populația rezidentă estimată la 1 decembrie 2021	Persoane autorecenzate total comunicate de UCIR la 17.07.2022	Persoane autorecenzate validate de UCIR la 17.07.2022	Total persoane recensate în teren la 18.07.2022	Total persoane autorecenzate validate + recensate	Persoane rămase de recensat - estimări -
	1	2	3	4	5	6
MICEȘTII DE CÂMPIE	902	358	353	541	894	8
MILAȘ	1048	465	457	735	1192	*
MONOR	1144	617	605	590	1195	*
NEGRILEȘTI	2174	874	849	1150	1999	175
NIMIGEA	4810	3600	3575	2145	5720	*
NUȘENI	2738	880	851	1930	2781	*
PARVA	2206	994	992	1502	2494	*
PETRU RAREȘ	2913	1391	1354	1951	3305	*
POIANA ILVEI	1196	511	498	850	1348	*
PRUNDU BÂRGĂULUI	5186	3069	3017	2853	5870	*
REBRA	3006	1850	1830	1156	2986	20
REBRIȘOARA	3812	2069	2022	1795	3817	*
RODNA	5299	1542	1474	4769	6243	*
ROMULI	1584	664	647	1080	1727	*
RUNCU SALVEI	1126	374	364	845	1209	*
SALVA	2404	573	535	1939	2474	*
SÂNMIIHAIU DE CÂMPIE	1281	988	980	190	1170	111
ȘANȚ	3100	1981	1967	1196	3163	*
ȘIEU	2539	1433	1420	1710	3130	*
ȘIEU-MĂGHERUȘ	3869	2084	2046	2429	4475	*
ȘIEU-ODORHEI	1956	698	662	1558	2220	*
ȘIEUȚ	2327	1500	1497	945	2442	*
SILIVAȘU DE CÂMPIE	856	278	269	488	757	99
ȘINTEREAG	3172	1239	1200	2719	3919	*
SPERMEZEU	2711	1103	1087	2403	3490	*
TÂRLIȘUA	2527	522	500	2323	2823	*
TEACA	4744	2083	2065	2782	4847	*
TELCIU	5129	1883	1842	3323	5165	*
TIHA BÂRGĂULUI	5542	2640	2608	3882	6490	*
URIU	3051	1323	1284	2045	3329	*
URMENIȘ	1530	253	234	1403	1637	*
ZAGRA	3127	1324	1323	1904	3227	*

* populația recensată depășește populația rezidentă estimată

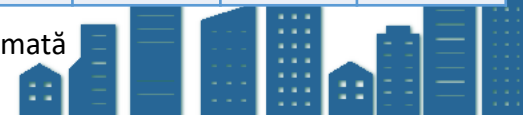



RECENSĂMÂNTUL POPULAȚIEI ȘI LOCUINȚELOR

om cu om, casă cu casă

5.4. Situația finală a recensării la RPL2021 și distribuția pe județe după localitatea unde a fost desfășurat interviul*

* Conform comunicatului de presă al INS privind încheierea recensării pentru Recensământul Populației și Locuințelor runda 2021

Județul	Total chestionare completate pentru persoane, înregistrate în perioada 14.03-31.07.2022	Ponderea (%) persoanelor înregistrate în perioada 14.03-31.07.2022 în total populație rezidentă țintă estimată la 01.12.2021
Alba	313450	99.0
Arad	393231	96.2
Argeș	558427	99.5
Bacău	562687	99.4
Bihor	539171	97.4
Bistrița-Năsăud	292591	106.8
Botoșani	387247	105.9
Brăila	261441	95.3
Brașov	515654	93.2
Buzău	393043	99.3
Călărași	278650	102.2
Caraș-Severin	238935	91.6
Cluj	662098	93.2
Constanța	617091	93.1
Covasna	196824	99.5
Dâmbovița	475594	99.5
Dolj	570541	93.7
Galați	464149	94.8
Giurgiu	252006	99.0
Gorj	306872	101.0
Harghita	285159	96.3
Hunedoara	351727	96.1
Ialomița	238812	96.9
Iași	710945	89.4
Ilfov	487214	92.7
Maramureș	437925	97.2
Mehedinți	219956	95.1
Mureș	492228	94.0
Neamț	427920	100.7
Olt	382727	101.3
Prahova	658507	95.1
Sălaj	208439	100.8
Satu-Mare	317496	97.5
Sibiu	368221	92.1
Suceava	614157	99.6
Teleorman	318896	101.4
Timiș	591154	83.5
Tulcea	179996	97.0
Vâlcea	335884	98.2
Vaslui	354557	98.7
Vrancea	337324	109.0
Municipiul București	1549514	85.2
Total	18148460	95.4

5.5. Bugetul RPL alocat localităților județului Bistrița-Năsăud și execuția lui

- lei -

UAT	Suma alocată conform HG 1156	Buget utilizat
0	1	2
Județul Bistrița-Năsăud	2958000	2689957.5
Total urban	930000	843509
Municipiul Bistrița	634000	567503
Oraș Beclean	100000	91166.5
Oraș Năsăud	95000	88402
Oraș Sângeorz-Băi	101000	96437.5
Total rural	2028000	1846448.5
Bistrița Bârgăului	47000	43146
Branîștea	26000	22965
Budacu de Jos	34000	30829.5
Budești	24000	21534
Căianu Mic	42000	39124.5
Cetate	29000	25299.5
Chiochiș	37000	32783
Chiuza	27000	23669
Ciceu-Mihăiești	16000	15476
Ciceu-Giurgești	17000	14023.5
Coșbuc	20000	18440.5
Dumitra	51000	47304
Dumitrița	33000	30521.5
Feldru	73000	67177
Galații Bistriței	25000	21975
Ilva Mare	27000	24684
Ilva Mică	34000	30763
Josenii Bârgăului	50000	45298.5
Lechința	54000	49890.5
Leșu	29000	26098
Livezile	50000	47213
Lunca Ilvei	34000	31130.5
Măgura Ilvei	24000	21121
Maieru	69000	65523
Mărișelu	29000	25758
Matei	26000	23249

90,9%

execuție buget RPL

UAT	Suma alocată conform HG 1156	Buget utilizat
0	1	2
Miceștii de Câmpie	16000	13621
Milaș	17000	15430.5
Monor	17000	14692
Negrilești	24000	21194.5
Nimigea	65000	57551
Nușeni	32000	28712
Parva	29000	26777
Petru Rareș	34000	30777
Poiana Ilvei	17000	15721
Prundu Bârgăului	57000	51210
Rebra	33000	29951
Rebrișoara	41000	37451.5
Rodna	56000	53565.5
Romuli	21000	19080.5
Runcu Salvei	16000	14559
Salva	27000	24494.5
Sânmihaiu de Câmpie	19000	15206.5
Șanț	35000	31232
Șieu	34000	31876
Șieu-Măgheruș	51000	45730
Șieu-Odorhei	25000	22916.5
Șieuț	27000	23949
Silivașu de Câmpie	13000	11230.5
Șintereag	46000	41896.5
Spermezeu	44000	40584
Târlișua	37000	35047
Teaca	51000	46618
Telciu	56000	50832
Tiha Bârgăului	65000	60359
Uriu	34000	31578.5
Urmeniș	25000	23384
Zagra	37000	34224.5



5.6. Câștigurile realizate de personalul de recensământ

TOTAL PERSONAL R.P.L.	PERSOANE		CÂȘTIGURI REALIZATE - LEI		
	NUMĂR	%	MAXIM	MINIM	MEDIU
PERSONAL DIN ADMINISTRAȚIA PUBLICĂ	329	69,0	16215	420	5652
PERSONAL DIN ECONOMIE	55	11,5	10755	564	4188
PERSONAL DIN ÎNVĂȚĂMÂNT, SĂNĂTATE, CULTE ȘI ALTE SECTOARE PUBLICE	43	9,0	11557	63	4259
ELEVI ȘI STUDENȚI	17	3,6	35560	2100	7206
PENSIONARI, ȘOMERI, CASNICE ȘI FARĂ OCUPAȚIE	33	6,9	27276	2370	8605
TOTAL	477	100			

RECENZORI AUTORECENZARE ASISTATĂ (ARA)	PERSOANE		CÂȘTIGURI REALIZATE - LEI		
	NUMĂR	%	MAXIM	MINIM	MEDIU
PERSONAL DIN ADMINISTRAȚIA PUBLICĂ	82	65,6	16215	1466	6379
PERSONAL DIN ECONOMIE	11	8,8	9261	837	4826
PERSONAL DIN ÎNVĂȚĂMÂNT, SĂNĂTATE, CULTE ȘI ALTE SECTOARE PUBLICE	6	4,8	8386	1978	4670
ELEVI ȘI STUDENȚI	6	4,8	28690	2100	9917
PENSIONARI, ȘOMERI, CASNICE ȘI FARĂ OCUPAȚIE	20	16,0	17364	2541	8621
TOTAL	125	100			

RECENZORI TEREN (CAPI)	PERSOANE		CÂȘTIGURI REALIZATE - LEI		
	NUMĂR	%	MAXIM	MINIM	MEDIU
PERSONAL DIN ADMINISTRAȚIA PUBLICĂ	190	60,7	11732	420	4979
PERSONAL DIN ECONOMIE	47	15,0	6993	564	3644
PERSONAL DIN ÎNVĂȚĂMÂNT, SĂNĂTATE, CULTE ȘI ALTE SECTOARE PUBLICE	38	12,1	7266	63	3937
ELEVI ȘI STUDENȚI	13	4,2	9657	98	4846
PENSIONARI, ȘOMERI, CASNICE ȘI FARĂ OCUPAȚIE	25	8,0	10591	973	4461
TOTAL	313	100			





RECENSĂMÂNTUL
POPULAȚIEI ȘI LOCUINȚELOR
om cu om, casă cu casă

Estimări operative – RPL-2021
Total Județ Bistrița-Năsăud



5.7. Estimări operative RPL-2021

Populația după domiciliu
la 1 ianuarie 2022
(date provizorii)
324819

Populația rezidentă
RPL 2011
286225

Populația rezidentă
la 1 decembrie 2021
estimări INS
273926

RPL-2021
Total chestionare
completate pentru persoane
la 31 iulie 2022
292511

RPL-2021
Total CNP validate
(CAPI + CAWI)
la 31 iulie 2022
288201

Număr persoane
recenzate din surse
administrative 2011
cca 12000

Număr persoane
recenzate după datele din surse
administrative 2021
???

Total populație rezidentă estimată pentru RPL-2021
295.000-300.000





RECENSĂMÂNTUL
POPULAȚIEI ȘI LOCUINȚELOR
om cu om, casă cu casă



Sincere mulțumiri
pentru buna colaborare în organizarea și desfășurarea
RPL-2021 administrațiilor publice județene și locale
și
Direcției Județene de Telecomunicații Speciale

