



- LEGENDA**
- Limită de proprietate
 - Circulație pietonală/auto propusă, macadam
 - Platformă pietonală, piatră cubică
 - Trolear de protecție, pietris margăritar
 - Locuri de sezut, banci, circulație de lemn
 - Locuri de sezut în gradina naturală, banci
 - Zona eventimente

- Legenda vegetație înaltă existentă**
- Syringa vulgaris
 - Prunus sylvestris
 - Tilia cordata
 - Acer platanoides
 - Quercus robur
 - Picea abies

- LEGENDA - VEGETAȚIE PROPUȘĂ**
- Thuja occidentalis 'Danica'
 - Perovskia atriplicifolia
 - Lavandula angustifolia
 - Nepeta x faassenii
 - Pennisetum alopecuroides 'Little Bunny'
 - Trandafir galbeni 'Westart'
 - Trandafir portocalii 'Westeel'
 - Trandafir roșii 'Black Forest'
 - Trandafir pe trunchi burluc - forma pendulă
 - Liriope spicata 'Variegata'
 - Eonymus fortunei 'Gold Splash'
 - Hydrangea macrophylla 'Love'
 - Hydrangea arborescens 'Annabelle'
 - Prunus sylvestris
 - Liquidambar styraciflua
 - Ginkgo biloba 'Fastigiate'
 - Taxus baccata 'Fastigiata'
 - Prunus serrulata 'Kanzan'
 - Liriodendron tulipifera
 - Catalpa bignonioides
 - Cornus alba 'Sibirica variegata'
 - Achillea millefolium 'Terracotta'
 - Chamaecyparis lawsoniana 'Globosa'
 - Gard viu - Buxus sempervirens
 - Gard viu - Carpinus betulus
 - Gard viu - Hedera helix
 - Suprafata gazonata
 - Mulci - pietris de sa 6-16 mm
 - Suprafata inchisă cu spații de gazonare și furtică albă public
 - Coșoacești procurambens - planta acoperitoare de sol
 - Vineta minor - planta acoperitoare de sol

PROIECTANT GENERAL: S.C. K&K SAUDDO DE PROIECTARE S.R.L. Str. Vitorul nr. 10, P.O. Box 100, Horia, Cluj e-mail: studio@kksauddo.ro		Proiect nr. C/02/22
PROIECTANT DE SPECIALITATE PISAGISTICA: S.C. BALSIM S.R.L. Cluj-Napoca str. Horea nr. 6 www.complexbalsim.ro		Proiect nr. P.78
Complexul GRINDENING		Proiect nr. AP_01
Proiectat Ing. Simina Cosma	Scara 1:200	Proiect nr. AP_01
Desenați Ing. Simina Cosma	Data 11.2022	Proiect nr. AP_01
Verificat Ing. Simina Cosma	Data 11.2022	Proiect nr. AP_01



- AMENAJARE PEISAJERA -
Plan general de amenajare

LEGENDA

- Limită de proprietate
- Circulație pietonală/auto propusă_macadam
- Platform pietonală_piatra cubica
- Trotuar de protecție_pietris margaritar
- Locuri de sezut_banci circulare de lemn
- Locuri de sezut in gradena naturala_banci
- Zona eventimente

Legenda vegetație înaltă existentă

- Syringa vulgaris
- Pinus sylvestris
- Tilia cordata
- Acer platanoides
- Quercus robur
- Picea abies

LEGENDA - VEGETATIE PROPUSA

- Thuja occidentalis 'Danica'
- Perovskia atriplicifolia
- Lavandula angustifolia
- Nepeta x faassenii
- Pennisetum alopecuroides 'Little Bunny'
- Trandafir galbeni 'Westart'
- Trandafir portocalii 'Westroif'
- Trandafir rosi 'Black Forest'
- Trandafir pe trunchi bordo - forma pendula
- Liriope spicata 'Variegata'
- Euonymus fortunei 'Gold splash'
- Hydrangea macrophylla 'Love'
- Hydrangea arborescens 'Annabelle'
- Pinus sylvestris
- Liquidambar styraciflua
- Gingko biloba 'Fastigiata'
- Taxus baccata 'Fastigiata'
- Prunus serrulata 'Kanzai'
- Liriodendron tulipifera
- Catalpa bignonioides
- Cornus alba 'Sibirica variegata'
- Achillea millefolium 'Terracotta'
- Chamaecyparis lawsoniana 'Globosa glauca'
- Gard viu - Buxus sempervirens
- Gard viu - Carpinus betulus
- Gard viu - Hedera helix
- Suprafata gazonata
- Mulci - pietris de rau 8-16 mm
- Suprafata inerbata cu specii de graminee si trifoi alb pitic
- Cotoneaster procumbens - planta acoperitoare de sol
- Vinca minor - planta acoperitoare de sol

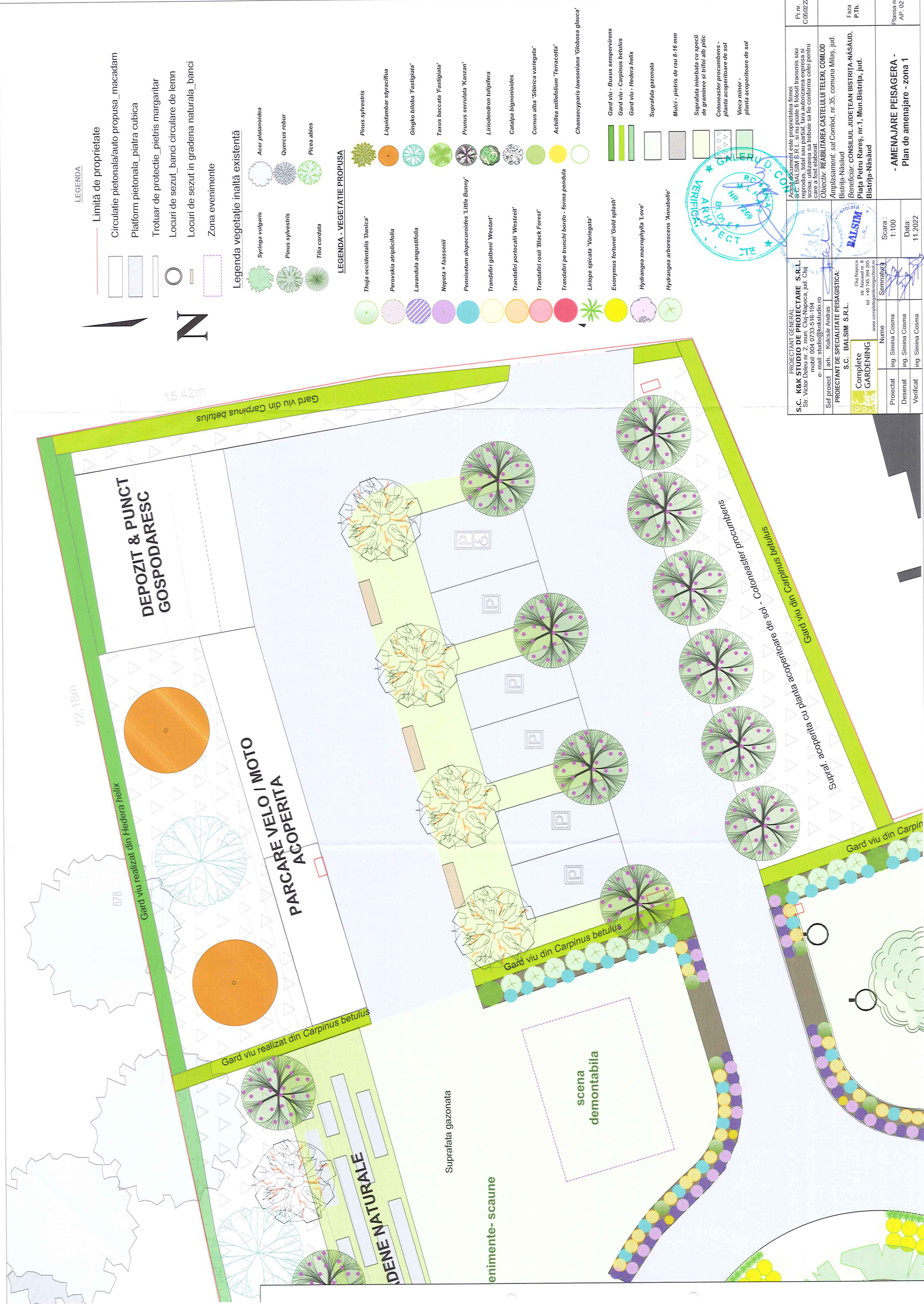

<p>PROIECTANT GENERAL: S.C. K&K STUDIO DE PROTECTARE S.R.L. Str. Victor Delevu nr. 2, mun. Cluj-Napoca, jud. Cluj mobil: 004 0733-516-194 e-mail: studio@kkstudio.ro</p>		<p>Pr. nr. C06/02/22</p>	
<p>Sef proiect arh. Kulcsar Andras</p>		<p>Acest document este proprietatea firmei S.C. BALSIM S.R.L. si poate fi folosit sau scrisa utilizarea sa trebuie sa fie conforma celei pentru care a fost elaborat.</p>	
<p>PROIECTANT DE SPECIALITATE PEISAGISTICA: S.C. BALSIM S.R.L. Cluj Napoca str. Cluj-Napoca, jud. Cluj tel. 40 745 304 205 www.completegardeningschool.ro</p>		<p>Obiectiv: REABILITAREA CASTELULUI TELEKI, COMLOD Amplasament: sat Comlod, nr.35, comuna Miasa, jud. Bistrita-Nasaud</p>	
<p>Proiectat Desenat Verificat</p>	<p>Nume Ing. Simina Cosma Ing. Simina Cosma Ing. Simina Cosma</p>	<p>Scara : 1:100</p>	<p>Faza P.Th.</p>
<p>Planșă nr. AP_02</p>		<p>- AMENAJARE PEISAJERA - Plan de amenajare - zona 1</p>	

Scara : 1:100
 Data: 11.2022

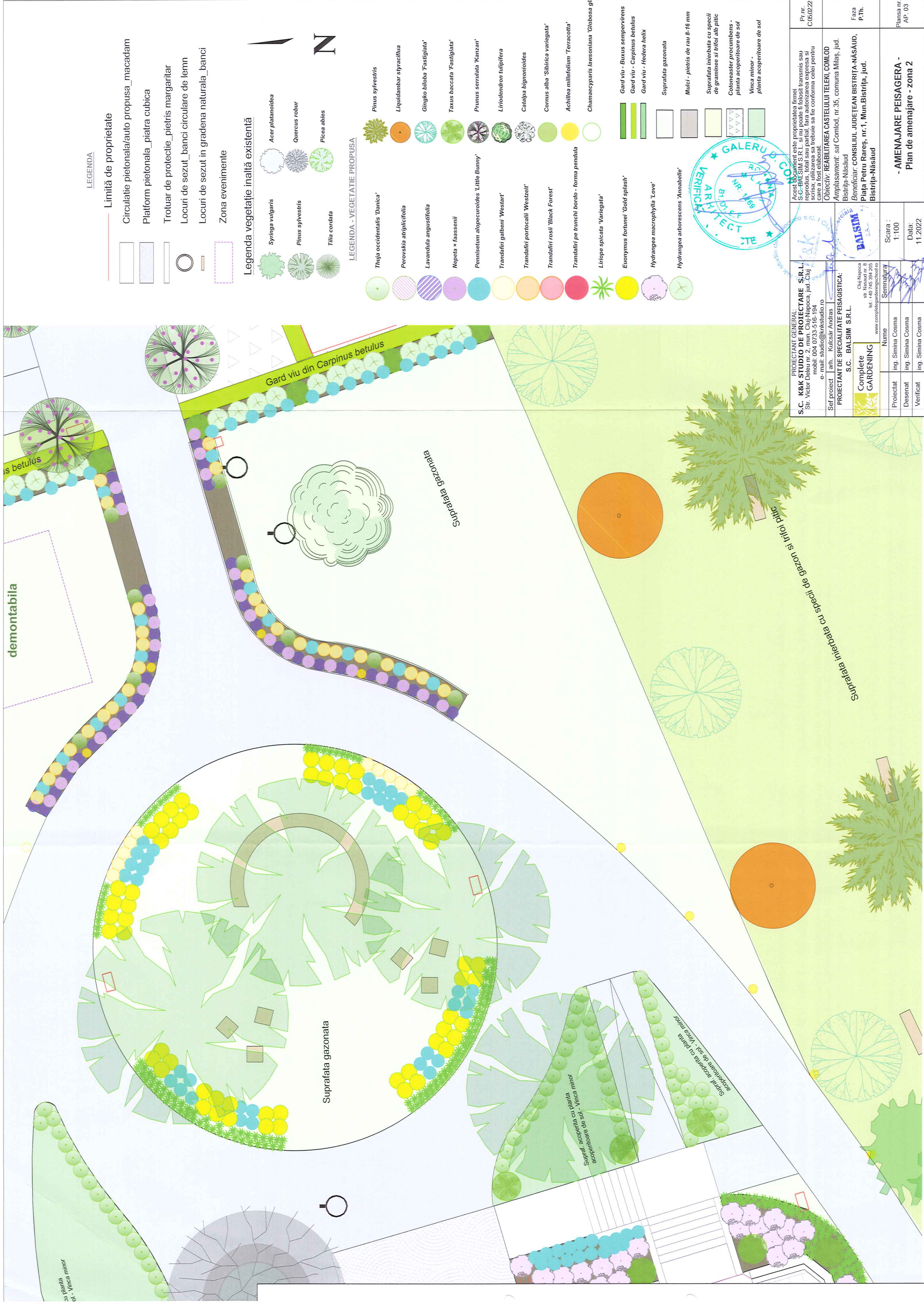

LEGENDA

- Limită de proprietate
- Circulație pietonală/auto propusă macadam
- Platforma pietonală_piatra cubica
- Trotuar de protecție_pietris margaritar
- Locuri de sezut_banci circulare de lemn
- Locuri de sezut in gradena naturala_banci
- Zona evenimentelor

Legenda vegetație înaltă existentă

- Syringa vulgaris
- Pinus sylvestris
- Tilia cordata
- Acer platanoides
- Quercus robur
- Picea abies

LEGENDA - VEGETAȚIE PROPUSĂ

- Thuja occidentalis 'Danica'
- Perovskia atriplicifolia
- Lavandula angustifolia
- Nepeta x faassenii
- Pennisetum alopecuroides 'Little Bunny'
- Trandafir galbeni 'Westart'
- Trandafir portocalii 'Westzeit'
- Trandafir roșii 'Black Forest'
- Trandafir pe trunchi bordo - forma pendula
- Liriope spicata 'Variegata'
- Euonymus fortunei 'Gold splash'
- Hydrangea macrophylla 'Love'
- Hydrangea arborescens 'Annabelle'
- Pinus sylvestris
- Liquidambar styraciflua
- Ginkgo biloba 'Fastigiata'
- Taxus baccata 'Fastigiata'
- Prunus serrulata 'Kanzan'
- Liliodendron tulipifera
- Catalpa bignonioides
- Cornus alba 'Sibirica variegata'
- Achillea millefolium 'Terracotta'
- Chamaecyparis lawsoniana 'Globosa gl'

- Gard viu - Buxus sempervirens
- Gard viu - Carpinus betulus
- Gard viu - Hedera helix
- Suprafata gazonata
- Mulci - pietris de rau 8-16 mm
- Suprafata inerbată cu specii de graminacee și trifoi alb pliflic
- Coloneaster procumbens - planta acoperitoare de sol
- Vinca minor - planta acoperitoare de sol



<p>PROIECTANT GENERAL: S.C. K&K STUDIO DE PROIECTARE S.R.L. Str. Victor Deleu nr. 2, mun. Cluj-Napoca, jud. Cluj mobil: 04 0733-516-194 e-mail: studio@knskstudio.ro</p>		<p>Pr. nr. C0650222</p>
<p>PROIECTANT DE SPECIALITATE PEISAGISTICA: S.C. BALSIM S.R.L. Cluj-Napoca str. Năsăud nr. 8 tel.: +40 745 394 205 www.completgardeningschool.ro</p>		<p>Faza P.Th.</p>
<p>Sef proiect arh. Kulcsar Andras</p>	<p>Scara: 1:100</p>	<p>Planșă nr. AP_03</p>
<p>Complete GARDENING</p>	<p>Data: 11.2022</p>	<p>- AMENAJARE PEISAJERA - Plan de amenajare - zona 2</p>
<p>Proiectat ing. Simina Cosma</p>	<p>Semnatura</p>	
<p>Desenat ing. Simina Cosma</p>	<p>Verificat ing. Simina Cosma</p>	

Acest document este proprietatea firmei S.C. BALSIM S.R.L. și nu poate fi folosit transmis sau reprodus, total sau parțial, fără autorizarea expresă și scrisă, utilizarea sa trebuie să fie conformă cu planul care a fost elaborat.

Obiectiv: REABILITAREA CĂȘTELUI TEKER, COMLOD Bistrița-Năsăud

Amplasament: sat Comlod, nr.35, comuna Miliș, jud. Bistrița-Năsăud

Beneficiar: CONSILIUL JUDEȚEAN BISTRITĂ-NĂȘAUD, Piața Petru Rareș, nr.1, Mun. Bistrița, jud. Bistrița-Năsăud

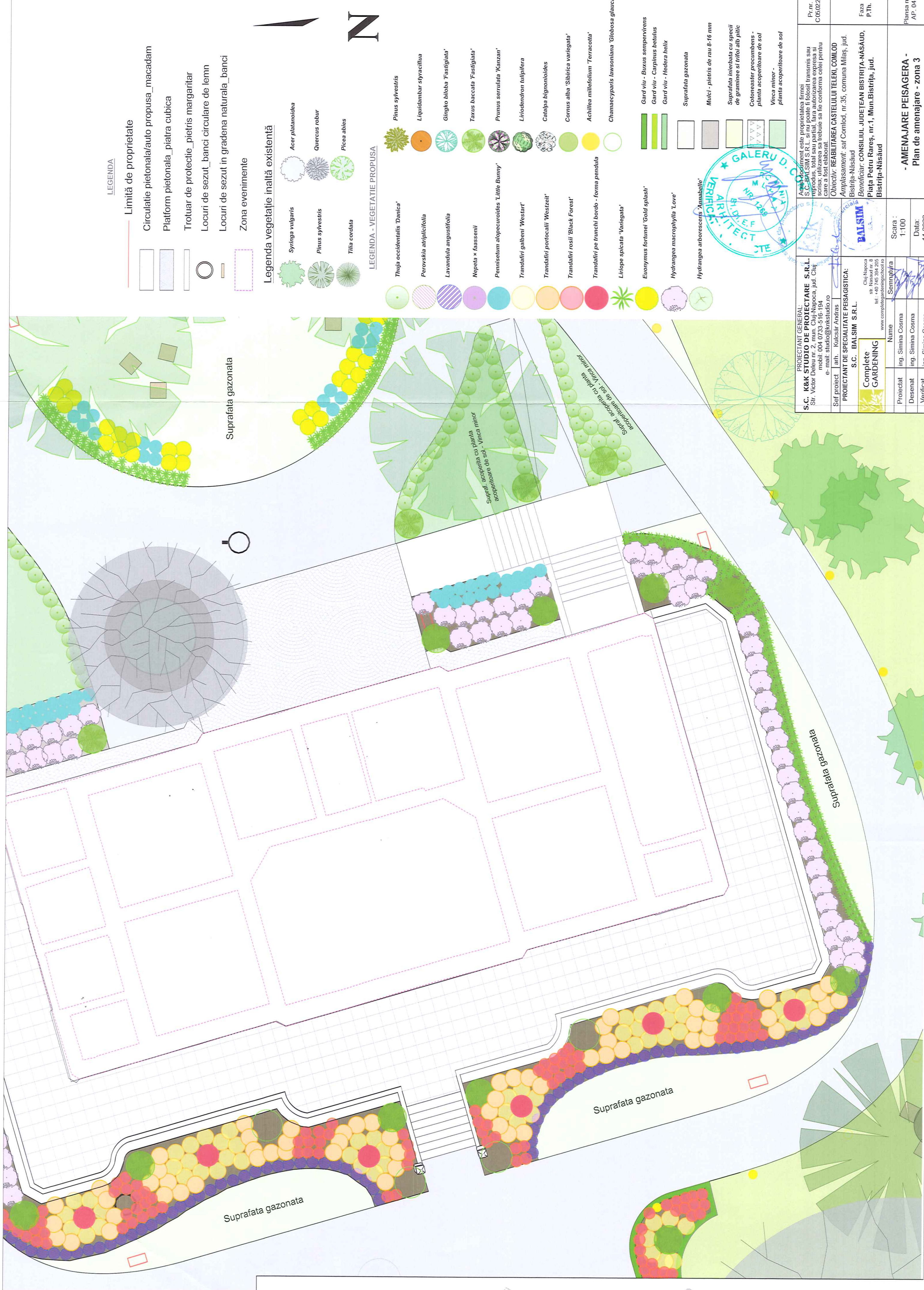

LEGENDA

- Limită de proprietate
- ▭ Circulație pietonală/auto propusă_macadam
- ▭ Platform pietonală_piatra cubica
- ▭ Trotuar de protecție_pietris margăritar
- Locuri de sezut_banci circulare de lemn
- ▭ Locuri de sezut in gradena naturala_banci
- ▭ Zona eventimente

Legenda vegetație înaltă existentă

- Syringa vulgaris
- Pinus sylvestris
- Tilia cordata
- Acer platanoides
- Quercus robur
- Picea abies

LEGENDA - VEGETAȚIE PROPUSĂ

- Thuja occidentalis 'Danica'
- Perovskia atriplicifolia
- Lavandula angustifolia
- Nepeta x faassenii
- Pennisetum alopecuroides 'Little Bunny'
- Trandafir galbeni 'Westart'
- Trandafir portocalii 'Westzeit'
- Trandafir roșii 'Black Forest'
- Trandafir pe trunchi bordo - forma pendula
- Liriope spicata 'Variegata'
- Euonymus fortunei 'Gold splash'
- Hydrangea macrophylla 'Love'
- Hydrangea arborescens 'Annabelle'
- Pinus sylvestris
- Liquidambar styraciflua
- Gingko biloba 'Fastigiata'
- Taxus baccata 'Fastigiata'
- Prunus serrulata 'Kanzan'
- Liriodendron tulipifera
- Catalpa bignonioides
- Cornus alba 'Sibirica variegata'
- Achillea millefolium 'Terracotta'
- Chamaecyparis lawsoniana 'Globosa glauca'
- Gard viu - Buxus sempervirens
- Gard viu - Carpinus betulus
- Gard viu - Hedera helix
- Suprafata gazonata
- Muci - pleiris de rau 8-16 mm
- Suprafata inierbata cu specii de graminee si trifoi alb plitc
- Coloraester procumbens - planta acoperitoare de sol
- Vinca minor - planta acoperitoare de sol



<p>PROIECTANT GENERAL: S.C. K&K STUDIO DE PROIECTARE S.R.L. Str. Victor Doleu nr. 2, mun. Cluj-Napoca, jud. Cluj mobil: 004 0733-516-194 e-mail: studio@kkstudio.ro</p>		<p>PROIECTANT DE SPECIALITATE PEISAGISTICA: S.C. BALSIM S.R.L. Cluj-Napoca str. Nasaud nr. 8 tel: +40 746 394 205 www.completengardening.ro</p>	
<p>Scara: 1:100</p>	<p>Data: 11.2022</p>	<p>Pr. nr. C/05.02.22</p>	<p>Faza P.Th.</p>
<p>Amplasament: sat Comlod, nr.35, comuna Miiș, jud. Bistrița-Năsăud</p>		<p>Beneficiar: CONSILIUL JUDEȚEAN BISTRITĂ-NĂȘAUD, Piața Petru Rareș, nr.1, Mun.Bistrița, jud. Bistrița-Năsăud</p>	
<p>Obiectiv: REABILITAREA CASTELULUI TELEKI, COMLOD</p>		<p>Planșa nr. AP_04</p>	
<p>- AMENAJARE PEISAJERA - Plan de amenajare - zona 3</p>			

loc evenimente-
scaune

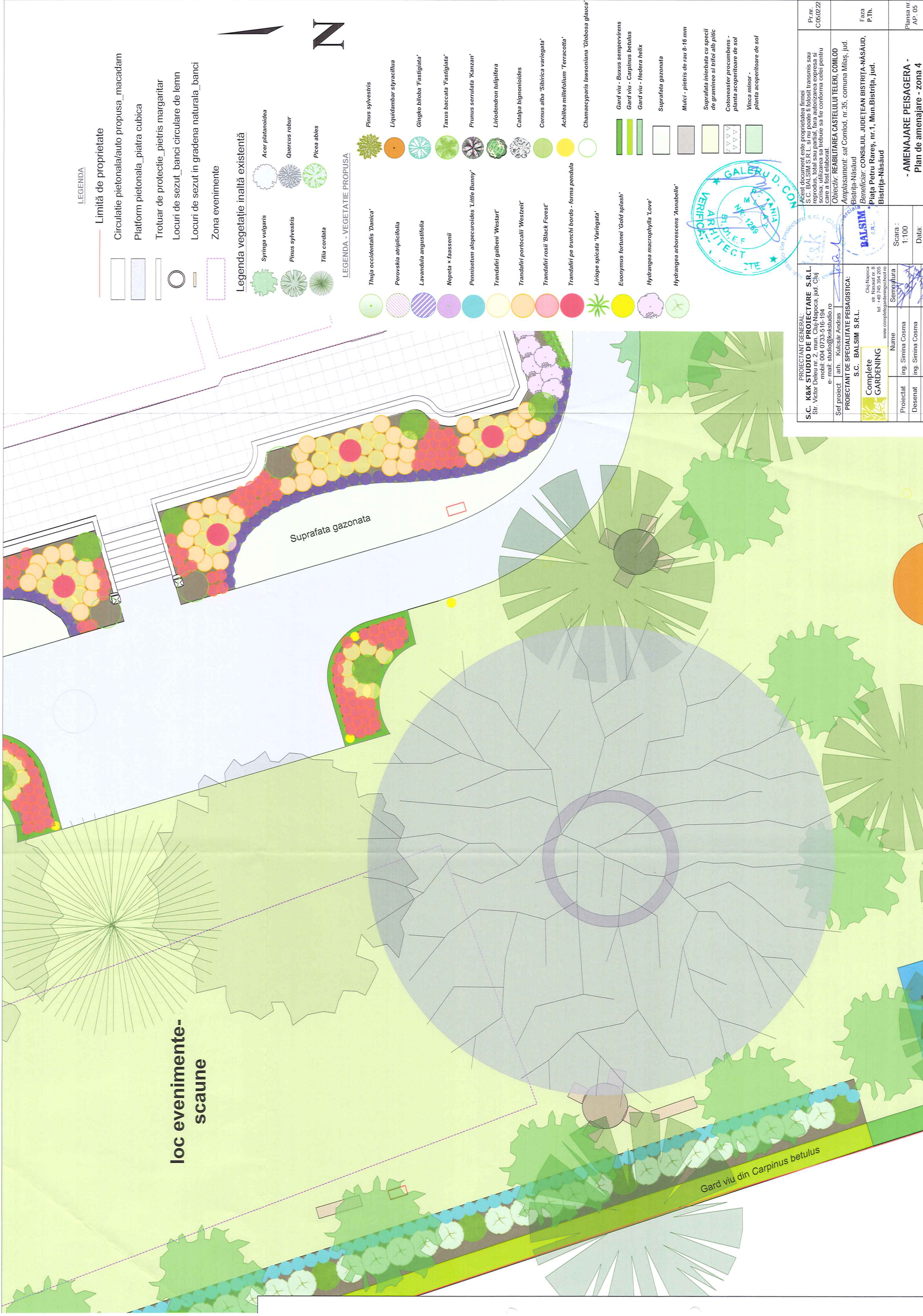

LEGENDA

- Limită de proprietate
- Circulație pietonală/auto propusă_macadam
- Platform pietonală_piatra cubica
- Trotuar de protecție_pietris margaritar
- Locuri de sezut_banci circulare de lemn
- Locuri de sezut in gradena naturala_banci
- Zona evenimente

Legenda vegetație înaltă existentă

- Syringa vulgaris
- Pinus sylvestris
- Tilia cordata
- Acer platanoides
- Quercus robur
- Picea abies

LEGENDA - VEGETATIE PROPUSA

- Thuja occidentalis 'Danica'
- Perovskia atriplicifolia
- Lavandula angustifolia
- Nepeta x faassenii
- Pennisetum alopecuroides 'Little Bunny'
- Trandafiri galbeni 'Westart'
- Trandafiri portocalii 'Westzeit'
- Trandafiri roșii 'Black Forest'
- Trandafiri pe trunchi bordo - forma pendula
- Liriope spicata 'Variegata'
- Etiomyia fortunei 'Gold splash'
- Hydrangea macrophylla 'Love'
- Hydrangea arborescens 'Annabelle'
- Pinus sylvestris
- Liquidambar styraciflua
- Gingko biloba 'Fastigiata'
- Taxus baccata 'Fastigiata'
- Prunus serrulata 'Kanzan'
- Liriodendron tulipifera
- Catalpa bignonioides
- Cornus alba 'Sibirica variegata'
- Achillea millefolium 'Terracotta'
- Chamaecyparis lawsoniana 'Globosa glauca'
- Gard viu - Buxus sempervirens
- Gard viu - Carpinus betulus
- Gard viu - Hedera helix
- Suprafata gazonata
- Mulci - pietris de rau 8-16 mm
- Suprafata inerbata cu specii de graminee si trifoi alb pitic
- Coloneaster procumbens - planta acoperitoare de sol
- Vinca minor - planta acoperitoare de sol



<p>PROIECTANT GENERAL: S.C. K&K STUDIO DE PROIECTARE S.R.L. Str. Victor Deleu nr. 2, mun. Cluj-Napoca, jud. Cluj mobil: 004 0733-516-194 e-mail: studio@kkstudio.ro</p>		<p>PROIECTANT DE SPECIALITATE PEISAGISTICA: S.C. BALSIM S.R.L. Cluj Napoca str. Năsăud nr. 8 tel. +40 745 394 205 www.completegardeningschool.ro</p>		<p>Pr. nr. C.05.02.22</p>
<p>Sof proiect arh. Kulcsar Andras</p>		<p>Amplasament: sat Comlod, nr. 35, comuna Miliș, jud. Bistrița-Năsăud</p>		<p>Faza P.Th.</p>
<p>Complete GARDENING</p>		<p>Beneficiar: CONSILIUL JUDETEAN BISTRITĂ-NĂȘĂUD, Piața Petru Rareș, nr.1, Mun.Bistrița, jud. Bistrița-Năsăud</p>		<p>Planșa nr. AP_05</p>
<p>Proiectat ing. Simina Cosma</p>	<p>Desenat ing. Simina Cosma</p>	<p>Verificat ing. Simina Cosma</p>	<p>Scara: 1:100</p>	<p>- AMENAJARE PEISAJERA - Plan de amenajare - zona 4</p>
<p>Nume Semplicura</p>	<p>Data: 11.2022</p>	<p>Accesul document este proprietatea firmei S.C. BALSIM S.R.L. și nu poate fi folosit transmis sau reprodus, total sau parțial, fără autorizarea expresă și scrisă, utilizarea sa trebuie să fie conformă celei pentru care a fost elaborat.</p>		



- LEGENDA - VEGETATIE PROPUSA**
- Thuja occidentalis 'Danica'
 - Perovskia atriplicifolia
 - Lavandula angustifolia
 - Noyeda - fassonii
 - Penstemon alpestricola 'Little Bunny'
 - Trenandria galbena 'Westar'
 - Trenandria portocalii 'Westar'
 - Trenandria rosea 'Black Forest'
 - Trenandria pe trunchi torto - forma pendula
 - Liligo spicata 'Variegata'
 - Enonymus fortunei 'Gold splash'
 - Hydrangea macrophylla 'Love'
 - Hydrangea arborescens 'Annabelle'
- LEGENDA**
- Limita de proprietate
 - Circulatie pietonal/auto propusa - macadam
 - Platforma pietonala, piatra cubica
 - Trotuar de protectie - pietris margaritar
 - Locuri de sezut - banci circulare de lemn
 - Locuri de sezut in gradina naturala - banci
 - Zona evenimente
- Legenda vegetatie inalta existenta**
- Syringa vulgaris
 - Pinus sylvestris
 - Tilia cordata
 - Acer platanoides
 - Quercus robur
 - Picea abies
- LEGENDA - VEGETATIE PROPUSA**
- Pinus sylvestris
 - Liquidambar styraciflua
 - Gingko biloba 'Fastigiat'
 - Taxus baccata 'Fastigiat'
 - Pinus serotina 'Nana'
 - Liriodendron tulipifera
 - Catalpa bignonioides
 - Cornus alba 'Sibirica variegata'
 - Achillea millefolium 'Terracotta'
 - Chamaecyparis lawsoniana 'Dichosa glauca'
 - Gratiola - Boxus sempervirens
 - Gratiola - Carpinus betulus
 - Gratiola - Hedera helix
 - Suprafata gazonata
 - Mulci - pietre de rau 8-16 mm
 - Suprafata interata cu specii de graminee si pfituri ale placii
 - Colozaster procumbens - planta acoperitoare de sol
 - Vinca minor
 - Planta acoperitoare de sol



<p>PROIECTANT GENERAL: S.C. K&K STUDIO DE PROIECTARE S.R.L. Str. Victor Dealu nr. 2, mun. Cluj-Napoca, jud. Cluj mobil: 004 0733-516-194 e-mail: studio@kkstudio.ro</p>		<p>PROIECTANT DE SPECIALITATE PEISAGISTICA: S.C. BALSIM S.R.L. Cluj-Napoca str. Năsăud nr. 8 tel. +40 745 394 205 www.completgardening.ro</p>	
<p>Scara 1:100</p>	<p>Data: 11.2022</p>	<p>Beneficiar: CONSILIUL JUDETEAN BISTRITA-NĂSAUD, Piața Petru Rareș, nr.1, Mun.Bistrița, jud. Bistrița-Năsăud</p>	<p>Faza P.T.H.</p>
<p>Proiectat ing. Simina Cosma</p>	<p>Desenat ing. Simina Cosma</p>	<p>Verificat ing. Simina Cosma</p>	<p>Planșa nr. AP_06</p>

- AMENAJARE PEISAJERA - zona 5
Plan de amenajare - zona 5